

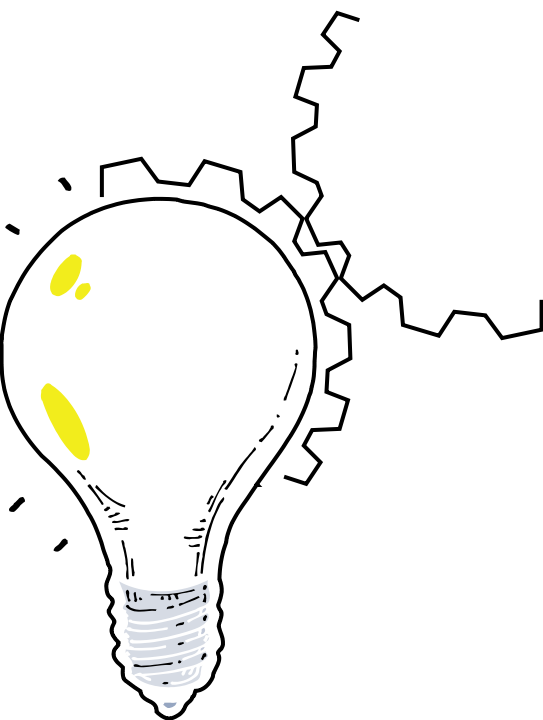

Comune di
Conegliano



Comune di
Vittorio Veneto



mpresa sociale



efinizioni



elenco



ttività

CONSORZI PROVINCIALI COOPERATIVE SOCIALI

INTESA
Villorba

IN CONCERTO
Castelfranco Veneto

INTEGRA
Vittorio Veneto

ORIGINE DATI:

Giugno - Luglio 2006	Sottoscrizione del Protocollo per l'inserimento lavorativo delle persone svantaggiate tra l'Azienda Ulss 7, le amministrazioni comunali di Conegliano e Vittorio Veneto e i Consorzi di cooperative sociali Intesa, In Concerto ed Integra.
Dicembre 2006 Gennaio 2007	Bando per la creazione dell'elenco di cooperative B: 17 cooperative sociali di tipo B presentano la documentazione entro il termine del 31 gennaio 2007 e 16 risultano in possesso di tutti i requisiti.
Aprile 2007	Approvazione Elenco di cooperative B, con delibera n.563 del 13/04/07 con indicazione di sede e numero lavoratori svantaggiati e non, con suddivisione per tipologia di attività svolta.
Maggio 2007	Presentazione dei risultati nella Conferenza dei Sindaci del 9/05/07



COOPERATIVE SOCIALI & INTEGRAZIONE LAVORATIVA

L'ULSS 7 con la progettualità trasversale "IL TERZO SETTORE", contenuta nel Piano di Zona ha voluto sottolineare il valore aggiunto della cooperazione sociale. La sottoscrizione del Protocollo per l'inserimento lavorativo delle persone svantaggiate, frutto di un progetto provinciale INTESA per EQUAL, avvenuta a luglio 2006, vede tra i firmatari tre Consorzi di cooperative sociali e due amministrazioni comunali.

Per promuovere nuove collaborazioni e quindi opportunità occupazionali in favore dell'inclusione lavorativa, in un'ottica di prevenzione e lavoro di rete, è stato realizzato un avviso (dicembre 2006) rivolto alle Cooperative Sociali di tipo B per il triennio 2007/2009 e quindi redatto un elenco che presenta le imprese sociali suddivise per tipologia di servizio offerto, disponibili al convenzionamento con le Pubbliche Amministrazioni.

Tale opportunità è stata ribadita nella Delibera della giunta regionale n. 1231/2005 – Indirizzi per l'utilizzo del convenzionamento diretto con le cooperative sociali attraverso la ridefinizione delle modalità per promuovere l'occupazione di persone in situazione di svantaggio mediante l'agevolazione dell'affidamento diretto di forniture di beni e servizi alla cooperazione sociale impegnata in tal senso, a mezzo stipula di apposite convenzioni ai sensi dell'art. 5 della legge 381/91, come modificato dall'art. 20 della legge 24 gennaio 1996, n. 52, in particolare i commi 1, 2, 3, con la sola limitazione dell'importo della fornitura che, al netto dell'Iva, deve risultare inferiore agli importi stabiliti dalle direttive comunitarie in materia di appalti pubblici.

La stessa legge n. 328/2000 riconosce e valorizza il ruolo del terzo settore come gestore di servizi alla persona, ma anche come attore sociale che concorre alla programmazione e progettazione del sistema integrato di interventi e servizi sociali.

Per ultima la L.R.23/2006 - Norme per la promozione e lo sviluppo della cooperazione sociale - riconosce la cooperazione sociale quale soggetto privilegiato per l'attuazione di politiche attive del lavoro finalizzate alla creazione di nuova occupazione e alla promozione di uno sviluppo occupazionale in grado di coniugare efficienza, solidarietà e coesione sociale.

Impresa sociale

LE COOPERATIVE SOCIALI:

Le cooperative sociali di tipo “B” che svolgono attività produttive, sono tenute ad avere tra i loro lavoratori un numero di svantaggiati nella misura minima del 30%. Si considerano persone svantaggiate gli invalidi fisici, psichici e sensoriali, i soggetti in trattamento psichiatrico, i tossicodipendenti, gli alcolisti, i minori in età lavorativa in situazione di difficoltà familiare ed alcune altre tipologie di soggetti deboli.

In questi ultimi anni si è verificato il progressivo ampliamento della fascia di popolazione soggetta al rischio di impoverimento ed emarginazione sociali. La cooperazione sociale di inserimento lavorativo può apportare un importante contributo per contrastare percorsi di esclusione sociale: la promozione dell’integrazione lavorativa dei soggetti svantaggiati permette alla persona in situazione di disagio, di divenire da oggetto di politiche assistenziali a soggetto attivo, trasformandosi da semplice utente a lavoratore e cittadino.

La cooperazione sociale rappresenta un luogo di esercizio di pari opportunità e di costruzione di legami sociali, uno spazio di solidarietà che facilita l’avvio di processi di empowerment e di riprogettazione del proprio progetto di vita.

La particolare attenzione alla risorsa umana, rende tale impresa un interlocutore privilegiato tra mercato e società, assumendo un ruolo di ponte tra esigenze diverse ed operando per la costruzione di un sistema socio-economico maggiormente inclusivo e solidale.

L’inserimento in cooperativa permette alla persona in difficoltà di migliorare progressivamente le proprie competenze sociali e di adattarsi alle richieste dell’ambiente lavorativo esprimendo le proprie potenzialità.

L’attività di inserimento e accompagnamento lavorativo svolta, è quindi di supporto all’azione affidata istituzionalmente ai centri per l’impiego della Provincia e al Servizio Integrazione Lavorativa della Azienda Ulss per la gestione di compiti e funzioni in materia di inserimento lavorativo di fasce deboli (legge regionale 31/98).

SITUAZIONE A DICEMBRE 2006		ALTEA	CUCINA E SAPORI	EOS	ERGA	EUBIOS	EUREKA
INDIRIZZO		VIA I. COSMO, 16 Z.I. CAMPIDUI	VIA BONORA, 30	VIA FELTRINA, 20	VIA S. ARTEMIO, 16/A	VIA PITTONI, 17	VIA MARGHERA, 5
RAPPRESENTANTE LEGALE		SPADETTO ADRIANO	MATTESCO ARMANDO	POZZOBON BRUNO	TONIETTO GIORGIO	LEURATTI ANNITA	POZZOBON ENRICO
N. TELEFONO N. FAX E-MAIL		0438.451942 0438.651092 info@altea-sss.it	049.9317228 049.5794499 cucinaesapori@tiscali.it	0423.665441 0423.665441 eos@consorzioinconcerto.it	0422.307438 0422.308465 amministrazione@celtreviso.it	0438.410321 0438.411357 ispcon@tin.it	0423.722031 0423.493612 eurekoop@libero.it
N° ISCRIZIONE ALL'ALBO REGIONALE		B TV 0098	B PD 0129	B TV 0023	B TV 0058	B TV 0056	B TV 0072
DATA ISCRIZIONE		07/12/2005	07/12/2005	11/04/1996	30/12/1999	30/09/1999	15/02/1996
N° LAVORATORI SOCI E NON	svantaggiati	8	3	4	5	6	18
	NON svantaggiati	16	7	7	9	14	32
N° STAGE O BORSE LAVORO	con SIL	2	-	-	-	3	1
	altro	2	-	-	-	-	-
N° VOLONTARI		-	-	-	-	2	-
TIPOLOGIA DI UTENZA SVANTAGGIATA		PSICHI, INTELLETTIVI, ALCOLISTI, TOSSICO-DIPENDENTI, EX-DETENUITI	PSICHI	PSICHI	E -TOSSICOZ DIPENDENTI, EX-ALCOLISTI	PSICHI, INTELLETTIVI	PSICHI

SITUAZIONE A DICEMBRE 2006		FENDERLAVORO	I CERCHI	I TIGILI 2	CONSORZIO INTEGRA (il numero dei lavoratori è pari a quello di due cooperative B. Villa Nova e Coop Service Noncello)	KAPOGIRO
INDIRIZZO		VIA DELLA SETA, 23/4 VITTORIO VENETO (TV)	VIA CAZZARO, 7 CASTELFRANCO VENETO	31046 ODERZO (TV)	VIA DELL'ARTIGIANATO 20 ROVEREDO IN PIANO (TV)	VIALE FELISSANT, 58 31100 TREVISO
RAPPRESENTANTE LEGALE		CIACCHI MASSIMO	SALVALAGGIO ROSANNA	VENDRAME MARIO	VALLI BOMBEN	CORBETTA DANIELE VIRGINIO
N. TELEFONO N. FAX E-MAIL		0438.501744 0438.509126 federlavoro@gmail.com	0423.721418 0423.721419 icerchi@consorzioinconcerto.it	0422.740043 0422.740298 info@tigitgiz.com	0434.386811 0434.949960 info@coopnoncello.it	0422.307438 0422.308465 amministrazione@celtreviso.it
N° ISCRIZIONE ALL'ALBO REGIONALE		B TV 0116	B TV 0022	B TV 0055	C TV 0090	B TV 0079
DATA ISCRIZIONE		28/07/2006	04/07/1996	30/09/1999	17/06/2004	22/07/2002
N° LAVORATORI SOCI E NON	svantaggiati	17	11	194	3	
	NON svantaggiati	41	20	440	1	
N° STAGE O BORSE LAVORO	con SIL	1	4	17	-	
	altro	-	16	34	8	
N° VOLONTARI		-	8	23	7	
TIPOLOGIA DI UTENZA SVANTAGGIATA		DISAGIO PSICHIATRICO E DISABILITÀ FISICA	PSICHICI	PSICHICI	FISICI PSICHICI DIPENDENZE	PSICHIATRICO

SITUAZIONE A DICEMBRE 2006		L'INCONTRO ARREDA		N.O.I. NUOVI ORIZZONTI INFORMATICI		SOL.CO.		VIA VAI		VITA NOVA	
INDIRIZZO		VIA CAZZARO, 7 31033 CASTELFRANCO (TV) VENETO		VIA DELLE QUERCE, 7 31033 CASTELFRANCO (TV) VENETO		VIA CA' ZENOBIO, 35 31100 TREVISO		VIA CAZZARO, 7 31033 CASTELFRANCO VENETO (TV)		VIA DELLA SETA, 23/10 31029 VITTORIO VENETO (TV)	
RAPPRESENTANTE LEGALE		MAZZOCCA CLAUDIO		PANIZZON FABIO		BONFANTI ANGELO		MAZZOCCA CLAUDIO		BORRIELLO GIANPIERO	
N. TELEFONO N. FAX E-MAIL		0423.721418 0423.721419 lincontro.arreda@lincontro.it		0423.723432 0423.723432 coopnoi@coopnoi.it		0422.22322 0422.214061 info@solcocoop.it		0423.721418 0423.721419 viavai@consorzioinconcerto.it		0438.912760 0438.509976 vitanew@lin.it	
N° ISCRIZIONE ALL'ALBO REGIONALE		8 TV 0106		8 TV 0044				8 TV 0094		8 TV 0051	
DATA ISCRIZIONE		24/03/2006		28/06/2000		07/11/1997		10/02/2005		31/03/1999	
N° LAVORATORI SOCI E NON	svantaggiati	1		19		12		6		15	
	NON svantaggiati	5		62 (tempo pieno equivalenti)		12		7		14	
N° STAGE O BORSE LAVORO	con SIL	-		1		-		-		1	
	altro	-		1		24		-		-	
N° VOLONTARI		-		-		1		-		3	
TIPOLOGIA DI UTENZA SVANTAGGIATA		PSICHICI		FISICI PSICHICI PATOLOGIE ALTAMENTE INVALIDANTI		PSICHICI		PSICHICI		FISICI E PSICHICI	

ATTIVITA' SVOLTE	ALTEA	CUCINA & SAPORI	EOS	ERGA	EUBIOS	EUREKA	FENDERLAVORO
CONSEGNA PASTI					X		X
GESTIONE PARCHEGGI					X		X
GESTIONE E MANUTENZIONE AUSILI SANITARI							
LEGATORIA, STAMPA, GRAFICA, COPISTERIA					X		
MANUTENZIONE DEL VERDE			X		X		
MANUTENZIONI EDILI, IMBIANCATURA					X		X
PULIZIE					X		X
RACCOLTA RIFIUTI					X		
RISTORAZIONE, MENSE, PREPARAZIONE PASTI		X			X		
SERVIZI AMMINISTRATIVI, CONTABILI, SEGRETERIA, ARCHIVI					X		X
SERVIZI CIMITERIALI							
SERVIZI MUSEALI, CULTURALI, ASSISTENZA ALLE MANIFESTAZIONI					X		X
TRASPORTO MERCI, FACCHINAGGIO	X			X	X		
OFFICINA AUTOMECCANICA				X			
LAVORAZIONI INDUSTRIALI ED ARTIGIANALI CONTO TERZI	X			X	X		
LAVANDERIA/ GUARDAROBA					X		
LAVANDERIA INDUSTRIALE						X	
AFFIANCAMENTO MONITORAGGIO E TUTORAGGIO DEGLI INSERIMENTI LAVORATIVI							
SARTORIA							
ARREDO URBANO							
SERVIZI INFORMATICI, MANUTENZIONE E SVILUPPO SOFTWARE, CREAZIONE SITI WEB							

I CERCHI	I TIGLI 2	CONSORZIO INTEGRA	KAPOGIRO	L'INCONTRO ARREDA	N.O.I. NUOVI ORIZZONTI INFORMATICI	SOL.CO.	VIA VAI	VITA NOVA
		X						
		X				X	X	X
		X					X	X
					X			
	X	X						X
		X		X				
X	X	X						X
	X	X					X	X
		X						
		X			X	X		
	X	X					X	X
		X			X	X	X	X
	X	X				X	X	X
		X						
		X						X
			X					
				X				
					X			



Parametri

PARAMETRI DI VALUTAZIONE DA ADOTTARE IN CASO DI GARA FRA PIÙ COOPERATIVE APPARTENENTI ALLO STESSO SETTORE

Il protocollo invita a riservare alle Cooperative Sociali di tipo “B”, anche associate in Consorzio, iscritte nell’elenco, una quota pari al 15 % degli appalti per la fornitura di servizi diversi da quelli socio-sanitari ed educativi di importo unitario inferiore alla soglia comunitaria (211.000 euro al netto IVA) e suggerisce quali parametri di valutazione adottare in caso di gara fra più cooperative appartenenti allo stesso settore.

Parametri

PUNTEGGIO QUALITÀ: 60% = 12 PUNTI	
A.	PUNTI
Requisiti delle cooperative	
• Operatività dell'affidatario nell'ambito del territorio provinciale	1,5
• Certificazione di qualità e/o accreditamento	1
• Armonizzazione delle attività alla programmazione regionale/locale/sociale (ad es. adesione ai Piani di Zona; rapporti con SIL, associazioni, pubbliche amministrazioni; adesione ai patti territoriali)	1
• Gestione continuativa di servizi analoghi a quello in convenzione per almeno 3 anni	1
• Rapporto disabili/lavoratori superiore al 35%	1,5
TOTALE	
6 Punti	
B.	PUNTI
Requisiti progettuali	
• Numero di inserimenti lavorativi per la durata della convenzione	Max 2
• Formazione del personale in relazione all'attività in convenzione	Max 1
• Migliore proposta tecnica (innovazione e organizzazione)	Max 3
TOTALE	
Max 6	



PUNTEGGIO OFFERTA ECONOMICA:

40% = 8 punti all'offerta economicamente più vantaggiosa

Tali indicazioni contenute nel Protocollo d'Intesa hanno la finalità di applicare un metodo omogeneo di affidamento diretto alle Cooperative sociali, che garantisca l'equo trattamento delle stesse in relazione alla loro dimensione, al legame con il territorio di riferimento, alle caratteristiche dei servizi appaltati in rapporto alle specificità di ogni singola cooperativa, all'opportunità di creare forme associative tra le Cooperative e sinergie fra le stesse e con il sistema locale dei servizi e degli interventi sociali.

*L'elenco delle cooperative presentato ha valenza triennale 2007/2009
ma verrà aggiornato annualmente in base alle nuove richieste.*

L'attuazione del Protocollo d'Intesa per l'inserimento lavorativo delle persone svantaggiate sarà periodicamente monitorato dai firmatari del protocollo stesso.

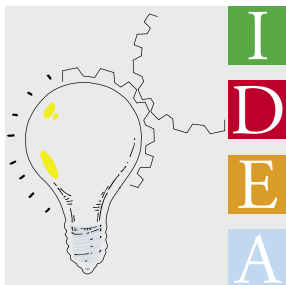

Per altre informazioni:

Azienda Ulss7

SERVIZIO INTEGRAZIONE LAVORATIVA

Parè di Conegliano - Via Einaudi, 128

Tel. 0438 - 662947- 662946- 662925

Fax 0438 - 662966

E-mail: integrazionelavorativa@ulss7.it

CONSORZI PROVINCIALI COOPERATIVE SOCIALI

INTESA

Via Postioma, 71 Villorba

TEL. 0422/918824

0422/911133

FAX. 0422/911117

E-MAIL:

direzione@intesaconsorzio.it

IN CONCERTO

Via Loreggia Di Salvarosa, 36

31033 Castelfranco Veneto

TEL 0423/721418

FAX 0423/721419

E-MAIL:

info@consorzioinconcerto.it

INTEGRA

Via dell'Artigianato, 20
33080 Roveredo in Piano

TEL. 0434/386811

FAX. 0434/949960

E-MAIL

info@coopnoncello.it