Medicina fisica e riabilitazione

Piano terra

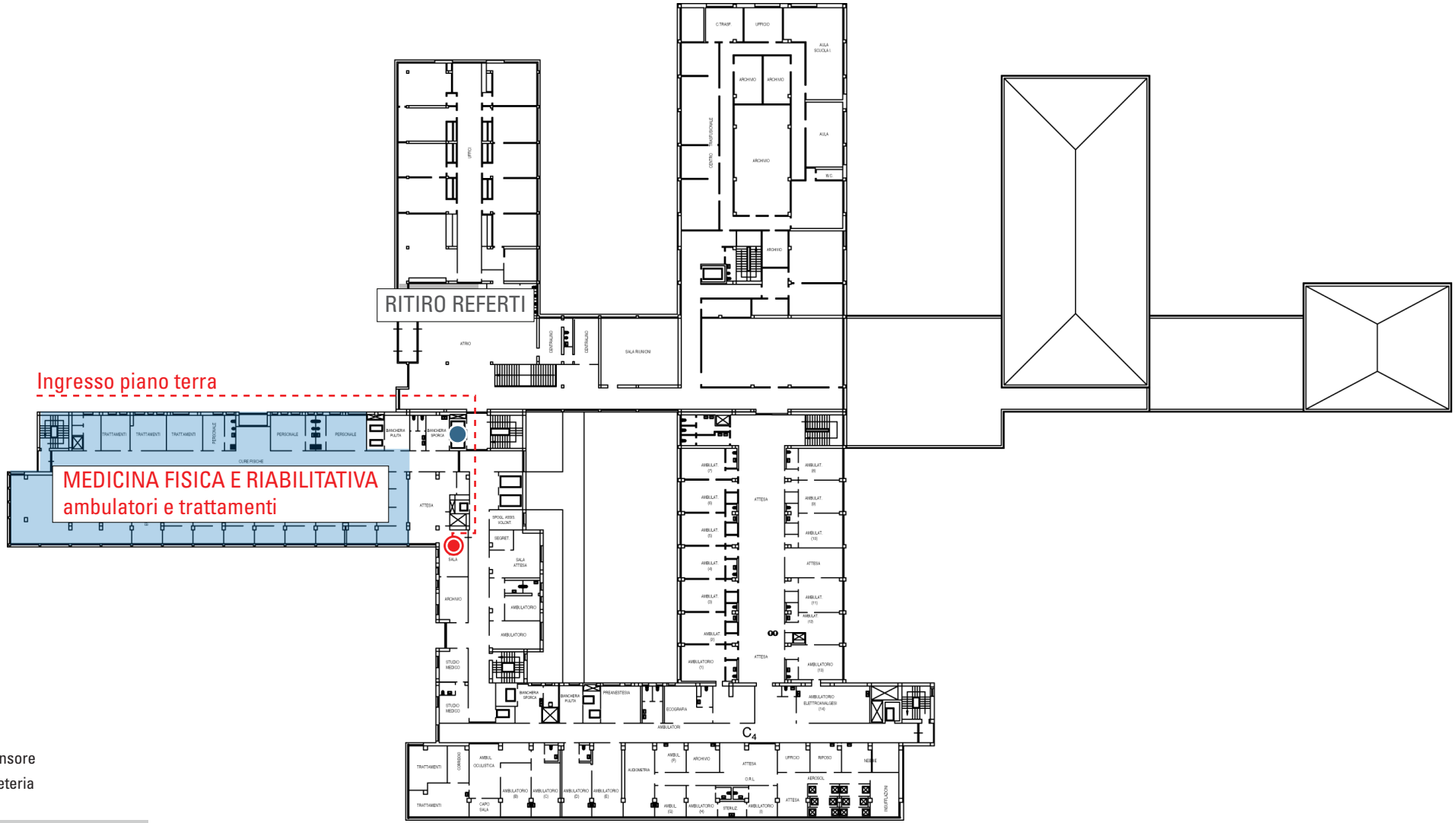

Legenda:

- Ascensore
- Segreteria

Ospedale Civile Presidio Ospedaliero
Via Forlanini, 71 - 31029
Vittorio Veneto (TV)
Tel. 0438 665111 - www.ulss7.it